MoGua

甜瓜输入法 1.0.2.APK 分析报告

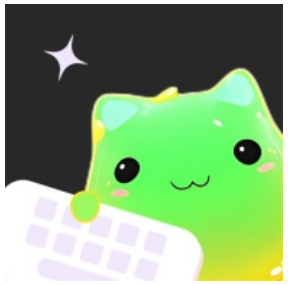

APP名称: 甜瓜输入法

包名:	com.tginput.tiangua
域名线索:	14条
URL线索:	3条
邮箱线索:	0条
分析日期:	2025年7月4日
分析平台:	摸瓜APK反编译平台

文件信息

文件名: 41f0c0a766da1e9dd1865054d36880c1.apk
文件大小: 26.41MB
MD5值: cb6ef49c80071e1912ecf7786110b6cc
SHA1值: 3ae6bf95586c8c6ca715fd4b323adbc3ac467d04
SHA256值: 7f4a2342bfa84dd6b422540598e639ff3833e81f50fa641f23d6d25d258a4e81

APP 信息

App名称: 甜瓜输入法
包名: com.tginput.tiangua
主活动Activity: com.tginput.tiangua.ui.splash.SplashActivity
安卓版本名称: 1.0.2
安卓版本: 100002

域名线索

域名	服务器信息
grs.dbankcloud.cn	**IP**: 121.36.116.8 **所属国家**: China **地区**: Beijing **城市**: Beijing **纬度**: 39.907501 **经度**: 116.397102
data-dre.push.dbankcloud.com	**IP**: 80.158.49.244 **所属国家**: Germany **地区**: Schleswig-Holstein **城市**: Kiel **纬度**: 54.321358 **经度**: 10.134532
metrics5.data.hicloud.com	**IP**: 159.138.203.215 **所属国家**: Russian Federation **地区**: Sverdlovskaya oblast'

	城市: Yekaterinburg **纬度**: 56.857498 **经度**: 60.612499
metrics-dra.dt.hicloud.com	**IP**: 94.74.88.100 **所属国家**: Singapore **地区**: Singapore **城市**: Singapore **纬度**: 1.289987 **经度**: 103.850281
data-drcn.push.dbankcloud.com	**IP**: 121.36.117.8 **所属国家**: China **地区**: Beijing **城市**: Beijing **纬度**: 39.907501 **经度**: 116.397102
data-dra.push.dbankcloud.com	**IP**: 119.8.163.189 **所属国家**: Singapore **地区**: Singapore **城市**: Singapore **纬度**: 1.289987 **经度**: 103.850281
metrics5.dt.dbankcloud.ru	**IP**: 159.138.203.215 **所属国家**: Russian Federation **地区**: Sverdlovskaya oblast' **城市**: Yekaterinburg **纬度**: 56.857498 **经度**: 60.612499
data-drru.push.dbankcloud.com	**IP**: 159.138.202.31 **所属国家**: Russian Federation **地区**: Sverdlovskaya oblast' **城市**: Yekaterinburg **纬度**: 56.857498 **经度**: 60.612499

metrics2.data.hicloud.com	**IP**: 80.158.38.48 **所属国家**: Germany **地区**: Schleswig-Holstein **城市**: Kiel **纬度**: 54.321358 **经度**: 10.134532
grs.platform.dbankcloud.ru	没有服务器地理信息.
grs.dbankcloud.eu	没有服务器地理信息.
metrics1-drcn.dt.dbankcloud.cn	**IP**: 111.202.16.252 **所属国家**: China **地区**: Beijing **城市**: Beijing **纬度**: 39.907501 **经度**: 116.397102
grs.dbankcloud.com	**IP**: 113.201.107.54 **所属国家**: China **地区**: Shaanxi **城市**: Baoji **纬度**: 34.353611 **经度**: 107.375275
grs.dbankcloud.asia	**IP**: 121.36.116.8 **所属国家**: China **地区**: Beijing **城市**: Beijing **纬度**: 39.907501 **经度**: 116.397102

URL线索

URL信息	Url所在文件

https://data-drcn.push.dbankcloud.com	Mogua Engine V2
https://data-dra.push.dbankcloud.com	Mogua Engine V2
https://data-dre.push.dbankcloud.com	Mogua Engine V2
https://data-drru.push.dbankcloud.com	Mogua Engine V2
https://metrics1-drcn.dt.dbankcloud.cn:443	Mogua Engine V2
https://metrics-dra.dt.hicloud.com:6447	Mogua Engine V2
https://metrics2.data.hicloud.com:6447	Mogua Engine V2
https://metrics5.data.hicloud.com:6447	Mogua Engine V2
https://metrics5.dt.dbankcloud.ru:6447	Mogua Engine V2
https://grs.dbankcloud.com	Mogua Engine V2
https://grs.dbankcloud.cn	Mogua Engine V2
https://grs.dbankcloud.asia	Mogua Engine V2
https://grs.platform.dbankcloud.ru	Mogua Engine V2
https://grs.dbankcloud.eu	Mogua Engine V2

邮箱线索

手机线索

签名证书

APK已签名
v1 签名: True
v2 签名: True
v3 签名: False
找到 1 个唯一证书
主题: CN=你好时代, OU=你好时代, O=你好时代, L=深圳, ST=广东, C=86
签名算法: rsassa_pkcs1v15
有效期自: 2024-04-18 08:35:18+00:00
有效期至: 2124-03-25 08:35:18+00:00
发行人: CN=你好时代, OU=你好时代, O=你好时代, L=深圳, ST=广东, C=86
序列号: 0x1
哈希算法: sha256
md5值: 61d998debf57903a034e1506468303f1
sha1值: ac918b1304053d2ddf98384f29555899d81d5586
sha256值: 1a017a26b85be5778305cad3ede9dc810e3f62fcda505818bca5c68ce5711b6c
sha512值: 53c236bcc11b112b69e09a7b9920b8c325f335f30d85f233ecfdb13a277c533c8d6ab83b0a6e56251336b4b49143344f6c342c219c935dd390ebaa051f349f65
公钥算法: rsa
密钥长度: 2048
指纹: 3a125fd85e271dff82d48ca0c01a290fcac340bd984d9d59949d6515a2bb8e5d

硬编码敏感信息

可能的敏感信息
"enter_username" : "请输入用户名"
"tvPrivateService" : "《隐私政策》"
"tvSYPrivateService" : "隐私政策"

加壳分析

加壳类型	所属文件
登陆摸瓜网站后查看	

第三方插件

名称	分类	URL链接
登陆摸瓜网站后查看		

此APP的危险动作

向手机申请的权限	是否危险	类型	详细情况
android.permission.ACCESS_WIFI_STATE	正常	查看Wi-Fi状态	允许应用程序查看有关 Wi-Fi 状态的信息
android.permission.ACCESS_NETWORK_STATE	正常	查看网络状态	允许应用程序查看所有网络的状态
android.permission.INTERNET	正常	互联网接入	允许应用程序创建网络套接字
android.permission.RECORD_AUDIO	危险	录音	允许应用程序访问音频记录路径
android.permission.READ_PHONE_STATE	危险	读取电话状态和身份	允许应用访问设备的电话功能。具有此权限的应用程序可以确定此电话的电话号码和序列号,呼叫是否处于活动状态,呼叫所连接的号码等

android.permission.VIBRATE	正常	可控震源	允许应用程序控制振动器
android.permission.WRITE_EXTERNAL_STORAGE	危险	读取/修改/删除外部存储内容	允许应用程序写入外部存储
android.permission.READ_EXTERNAL_STORAGE	危险	读取外部存储器内容	允许应用程序从外部存储读取
android.permission.REQUEST_INSTALL_PACKAGES	危险	允许应用程序请求安装包。	恶意应用程序可以利用它来尝试诱骗用户安装其他恶意软件包。
android.permission.SYSTEM_ALERT_WINDOW	危险	显示系统级警报	允许应用程序显示系统警报窗口。恶意应用程序可以接管手机的整个屏幕
android.permission.FOREGROUND_SERVICE	正常		允许常规应用程序使用 Service.startForeground。
android.permission.WAKE_LOCK	正常	防止手机睡眠	允许应用程序防止手机进入睡眠状态
android.permission.RECORD_VIDEO	未知	Unknown permission	Unknown permission from android reference
android.permission.GET_INSTALLED_APPS	未知	Unknown permission	Unknown permission from android reference
android.permission.CAMERA	危险	拍照和录像	允许应用程序用相机拍照和录像。这允许应用程序收集相机随时看到的图像
android.permission.CHANGE_NETWORK_STATE	正常	更改网络连接	允许应用程序更改网络连接状态。
android.permission.CHANGE_WIFI_STATE	正常	更改Wi-Fi状态	允许应用程序连接和断开 Wi-Fi 接入点,并对配置的 Wi-Fi 网络进行更改
android.permission.FLASHLIGHT	正常	控制手电筒	允许应用程序控制手电筒
com.sec.android.provider.badge.permission.READ	正常	在应用程序上显示通知计数	在三星手机的应用程序启动图标上显示通知计数或徽章。
		在应用程序上	

com.sec.android.provider.badge.permission.WRITE	正常	显示通知计数	在三星手机的应用程序启动图标上显示通知计数或徽章。
com.htc.launcher.permission.READ_SETTINGS	正常	在应用程序上显示通知计数	在 htc 手机的应用程序启动图标上显示通知计数或徽章。
com.htc.launcher.permission.UPDATE_SHORTCUT	正常	在应用程序上显示通知计数	在 htc 手机的应用程序启动图标上显示通知计数或徽章。
com.sonyericsson.home.permission.BROADCAST_BADGE	正常	在应用程序上显示通知计数	在索尼手机的应用程序启动图标上显示通知计数或徽章。
com.sonymobile.home.permission.PROVIDER_INSERT_BADGE	正常	在应用程序上显示通知计数	在索尼手机的应用程序启动图标上显示通知计数或徽章。
com.anddoes.launcher.permission.UPDATE_COUNT	正常	在应用程序上显示通知计数	在应用程序启动图标上显示通知计数或徽章
com.majeur.launcher.permission.UPDATE_BADGE	正常	在应用程序上显示通知计数	在应用程序启动图标上显示通知计数或标记为固体。
com.huawei.android.launcher.permission.CHANGE_BADGE	正常	在应用程序上显示通知计数	在华为手机的应用程序启动图标上显示通知计数或徽章。
com.huawei.android.launcher.permission.READ_SETTINGS	正常	在应用程序上显示通知计数	在华为手机的应用程序启动图标上显示通知计数或徽章
com.huawei.android.launcher.permission.WRITE_SETTINGS	正常	在应用程序上显示通知计数	在华为手机的应用程序启动图标上显示通知计数或徽章
android.permission.READ_APP_BADGE	正常	显示应用程序通知	允许应用程序显示应用程序图标徽章
com.oppo.launcher.permission.READ_SETTINGS	正常	在应用程序上显示通知计数	在oppo手机的应用程序启动图标上显示通知计数或徽章。
com.oppo.launcher.permission.WRITE_SETTINGS	正常	在应用程序上显示通知计数	在oppo手机的应用程序启动图标上显示通知计数或徽章。

me.everything.badger.permission.BADGE_COUNT_READ	未知	Unknown permission	Unknown permission from android reference
me.everything.badger.permission.BADGE_COUNT_WRITE	未知	Unknown permission	Unknown permission from android reference
android.permission.WRITE_SETTINGS	危险	修改全局系统设置	允许应用程序修改系统设定数据。恶意应用可能会损坏你的系统的配置。
com.asus.msa.SupplementaryDID.ACCESS	未知	Unknown permission	Unknown permission from android reference
freemme.permission.msa	未知	Unknown permission	Unknown permission from android reference
com.google.android.gms.permission.AD_ID	未知	Unknown permission	Unknown permission from android reference
com.vivo.notification.permission.BADGE_ICON	未知	Unknown permission	Unknown permission from android reference
android.permission.POST_NOTIFICATIONS	未知	Unknown permission	Unknown permission from android reference
com.tginput.tiangua.permission.PROCESS_PUSH_MSG	未知	Unknown permission	Unknown permission from android reference
com.tginput.tiangua.permission.PUSH_PROVIDER	未知	Unknown permission	Unknown permission from android reference
com.tginput.tiangua.permission.MIPUSH_RECEIVE	未知	Unknown permission	Unknown permission from android reference
com.coloros.mcs.permission.RECIEVE_MCS_MESSAGE	未知	Unknown permission	Unknown permission from android reference

com.heytap.mcs.permission.RECIEVE_MCS_MESSAGE	未知	Unknown permission	Unknown permission from android reference
com.hihonor.push.permission.READ_PUSH_NOTIFICATION_INFO	未知	Unknown permission	Unknown permission from android reference

应用内通信

活动(ACTIVITY)	**通信**(INTENT)
com.tencent.tauth.AuthActivity	Schemes: tencent1112354170://,
com.tginput.tiangua.ui.push.MfrMessageActivity	Schemes: agoo://, Hosts: com.tginput.tiangua, Paths: /thirdpush,
com.tginput.tiangua.ui.splash.SplashActivity	Schemes: um.6621e19ccac2a664de201a7b://,
com.tginput.tiangua.ui.main.MainActivity	Schemes: npgs22://,

报告由 **摸瓜APK反编译平台** 自动生成，并非包含所有检测结果，有疑问请联系管理员。